Основные характеристики бюджета МО МР «Боровский район» за 2022 год

Стратегия 2040

Рост населения района
на **15-20** тыс. к 2027 году

Передовые кадры
для промышленности

«Кузница кадров»

Площадь - **760** кв. км.

3 городских поселения

Более **76** тысяч жителей

5 сельских поселений

Экономические зоны

ВОРСИНО индустриальный парк

ОСОБАЯ ЭКОНОМИЧЕСКАЯ ЗОНА Калужской области

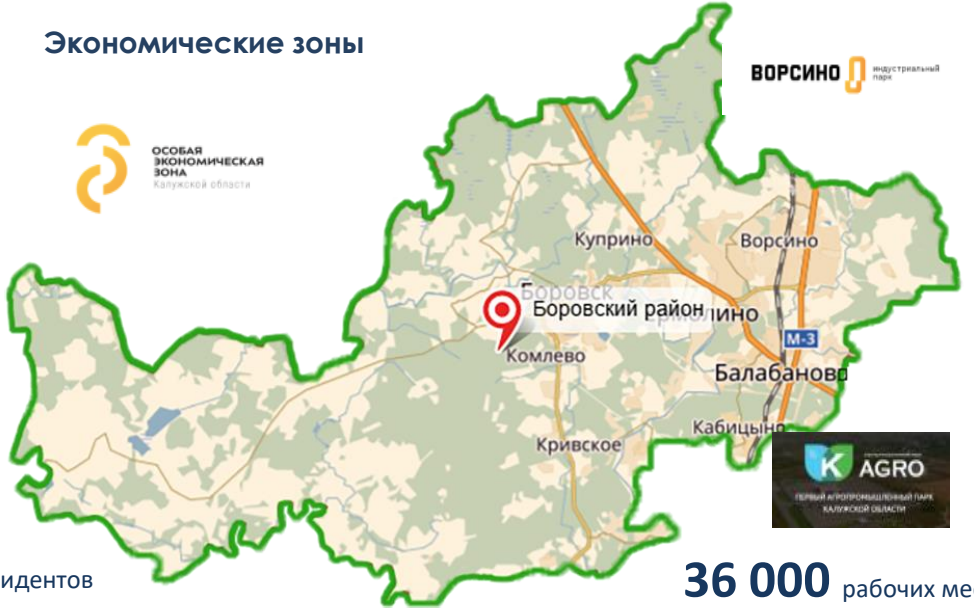

K AGRO
ПЕРВЫЙ АГРОПРОМЫШЛЕННЫЙ ПАРК КАЛУЖСКОЙ ОБЛАСТИ

70 резидентов

36 000 рабочих мест

Объем отгруженной продукции в динамике (млрд. руб.)

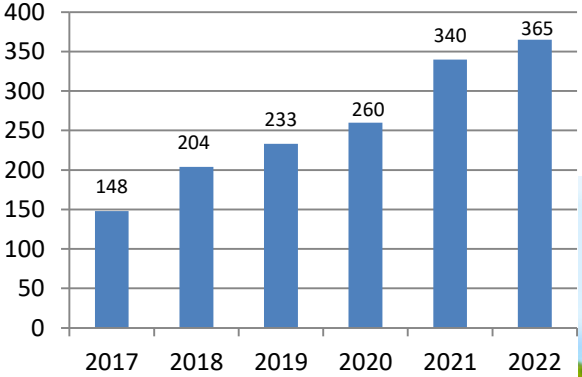

Динамика роста заработной платы

Инвестиции в основной капитал

в 2022 году

1200 рабочих мест

25 млрд рублей инвестиций в основной капитал

Планы 2023

КОНДИТЕРСКАЯ ФАБРИКА МИКАЕЛЛО

ПОЧТА РОССИИ

ЕРМОЛИНО

Вторая очередь

в 2023 году | **1500** рабочих мест

Малое и среднее предпринимательство

956 субъектов **10 000** рабочих мест

Занятость населения

РАБОТА РОССИИ
trudvsem.ru

Уровень безработицы **0,4%**

406 безработных на учете

более **543** вакансий

Сельское хозяйство и переработка с/х продукции

19 037 т

2 671 т

10 000 т

земель
в сельхоз обороте
21 523 Га

Более **6** тыс. сотрудников

Оборот **2,5** млрд. руб.

↑ **100** млн руб.

Бюджет Боровского района в сравнении с другими муниципальными районами

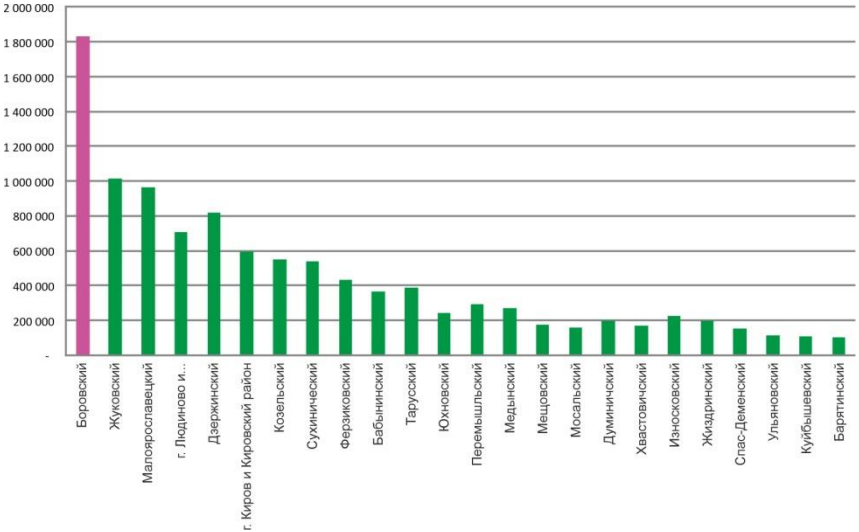

Расходы бюджета

НАЦИОНАЛЬНЫЕ ПРОЕКТЫ РОССИИ

Национальные проекты

- Жилье и городская среда- **255 000 000** руб.
- Демография - **197 768 000** руб.
- Образование - **3 140 000** руб.

Инициативное бюджетирование

С 2017 года
реализовано более
40 проектов **87** млн. руб.

Фонд приоритетных проектов

120 млн рублей

Конкурсные процедуры

Экономия

112 млн. руб.

10,5 % от расходов

Районный бюджет

Консолидированный бюджет

Обращения граждан динамика

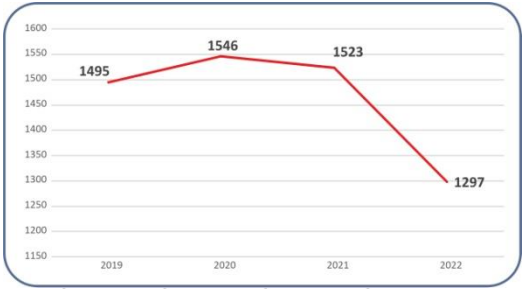

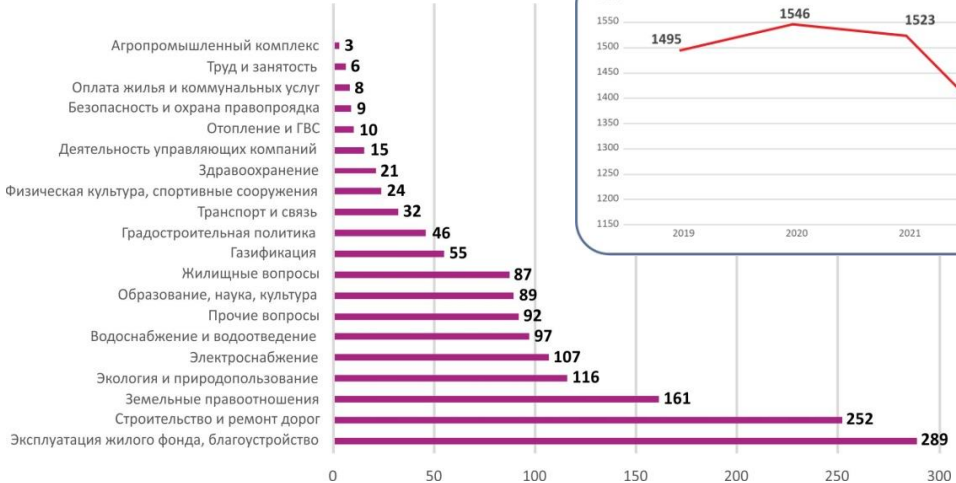

Работа в социальных сетях

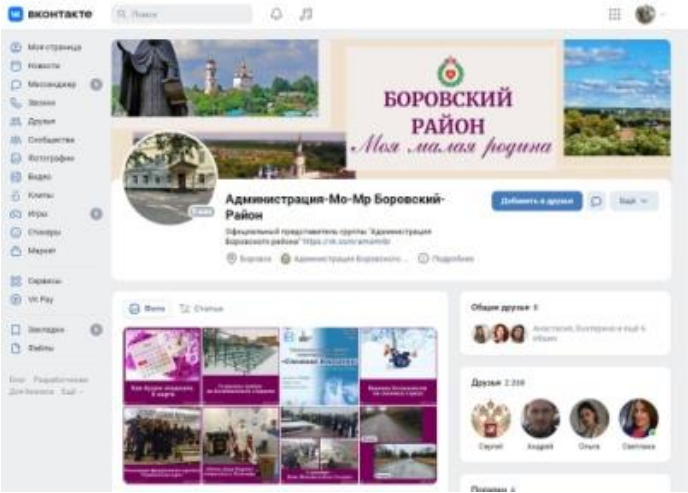

Жильё и городская среда

132 тыс. кв. м
нового жилья

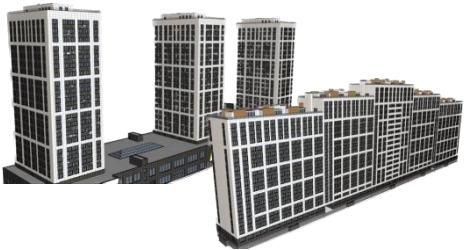

Развитие общественных пространств

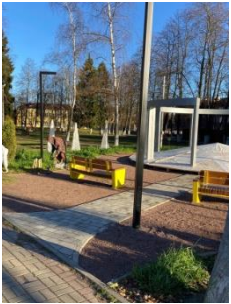

Укрепление коммунальной инфраструктуры

Станция водоподготовки в Ермолино

Ремонт системы отопления в д. Кривское

Станции водоподготовки Совхоз «Боровский»

Безопасные и качественные автодороги

663 км.
дорожная сеть

80 млн.
на содержание

15 км. автодорог
в асфальтовом
исполнении
отремонтировано

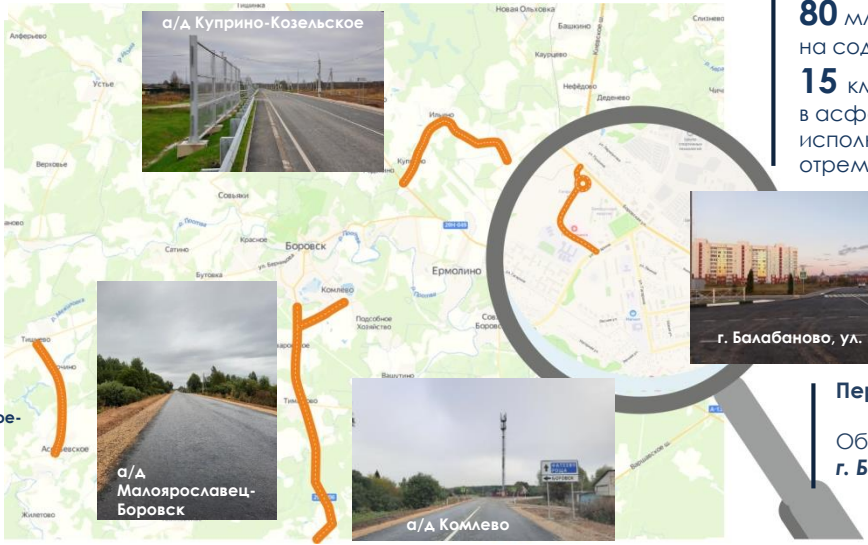

Перспективы

Обход
г. Балабаново

ДЕМОГРАФИЯ НАЦИОНАЛЬНЫЕ ПРОЕКТЫ РОССИИ

189 млн руб.

ЗДРАВООХРАНЕНИЕ НАЦИОНАЛЬНЫЕ ПРОЕКТЫ РОССИИ

18 млн руб.

ОБРАЗОВАНИЕ НАЦИОНАЛЬНЫЕ ПРОЕКТЫ РОССИИ

3 млн 140 тыс. руб.

БЕЗОПАСНЫЕ КАЧЕСТВЕННЫЕ ДОРОГИ НАЦИОНАЛЬНЫЕ ПРОЕКТЫ РОССИИ

226 млн 634 тыс. руб.

ЖИЛЬЕ И ГОРОДСКАЯ СРЕДА НАЦИОНАЛЬНЫЕ ПРОЕКТЫ РОССИИ

153 млн руб.

Здравоохранение

Поддержка из бюджета района
В сумме
10 млн. руб.

11 ФАПов

Демография

Родилось

653 детей

Что больше прошлого года на **150**

Молодые кадры в медицине

ЦЕНТРАЛЬНАЯ РАЙОННАЯ БОЛЬНИЦА

Образование

15 школ

8 113 учащихся

995 первоклассников

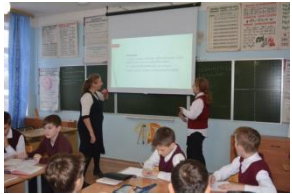

Дошкольное образование

22 детских сада

3 490 детей

Планы:
строительство детского -
-сада на 160 мест в д. Кабицыно
-ремонт д/с в Митяево

Качество образования

Охват дополнительного образования **80%** от общего количества детей

Культура

12 домов культуры

17 библиотек

1 муниципальный музей

130 000 посещений за год

Районные учреждения включены в программу **«Пушкинская карта»**

Культура

Ремонт ДК д. Совьяки

Культура

750 тыс.
посещений

Социальная защита населения

-48273 жителя на учете
-80 программ
-551 млн руб.

Боровский центр социального обслуживания граждан пожилого возраста и инвалидов

Социальное обслуживание на дому- 601 человек

2226 человек получили набор продуктов

»Школа ухода»-обучено 84 человека

97 человек получили пакет услуг в рамках долговременного ухода

Боровский центр социальной помощи семье и детям «Гармония»

29 детей вернулись в родные семьи

Обслужено 2627 человек

Туризм

"В ближайшее время будет запущена программа льготных кредитов на реконструкцию и строительство гостиниц и других объектов инфраструктуры. **Регионы Центральной России на новом качественном уровне смогут расширить потенциал "Золотого кольца" с учетом малых городов как Таруса, Палех, Боровск и другие"**

Из послания Президента РФ В. В. Путина Федеральному Собранию

Спорт

54% - доля жителей регулярно занимающихся физической культурой

120 призовых мест

Спорт

Перспективы

ФОК
с бассейном
в ***г. Балабаново***

Ледовая арена
в ***г. Балабаново***

Патриотическое воспитание

Патриотическое воспитание